La Jeunesse, cantatille avec acompagnement de violon ou autres instruments composée par M. Dxxx

Dupuits (B.)

Cantatilles

LA JEUNESSE

CANTATILLE

Avec Accompagnement de Violon ou autres Instruments.

*Composée Par M.r D****

Prix 1.lt 4.s

Se Vend à Paris Chez

M.r Boivin rüe S.t Honoré à la Regle d'Or.

M.r le Clerc rüe du Roule à la Croix d'Or.
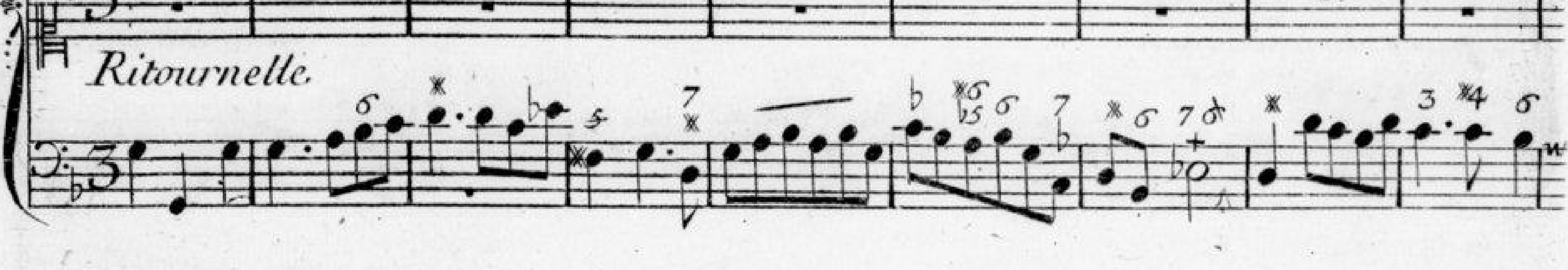
M.elle Castagnery à l'Hotel de Soissons.

Avec Privilége du ROY.

LA JEUNESSE
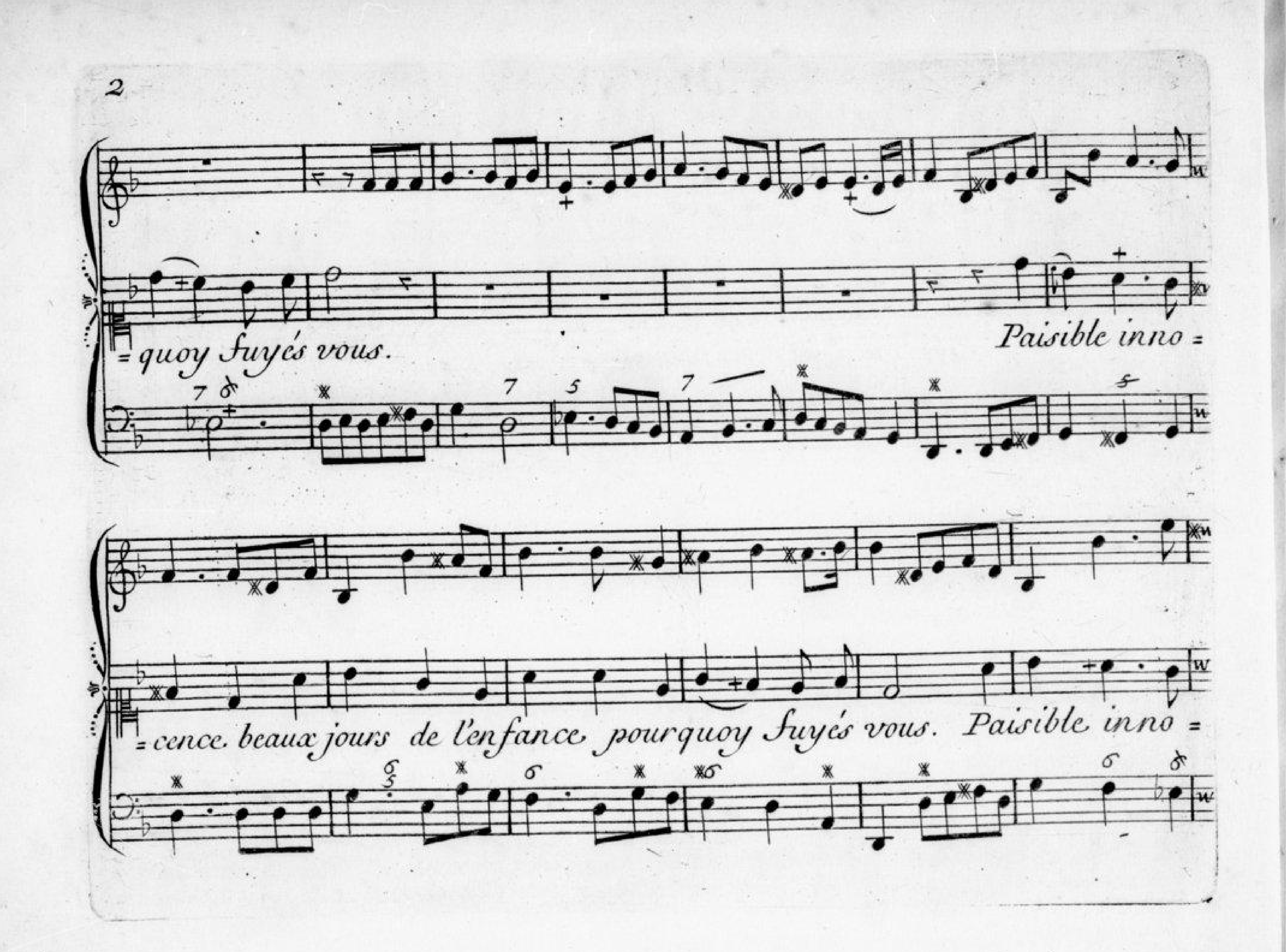
Cantatille a Voix Seule et Symphonie.

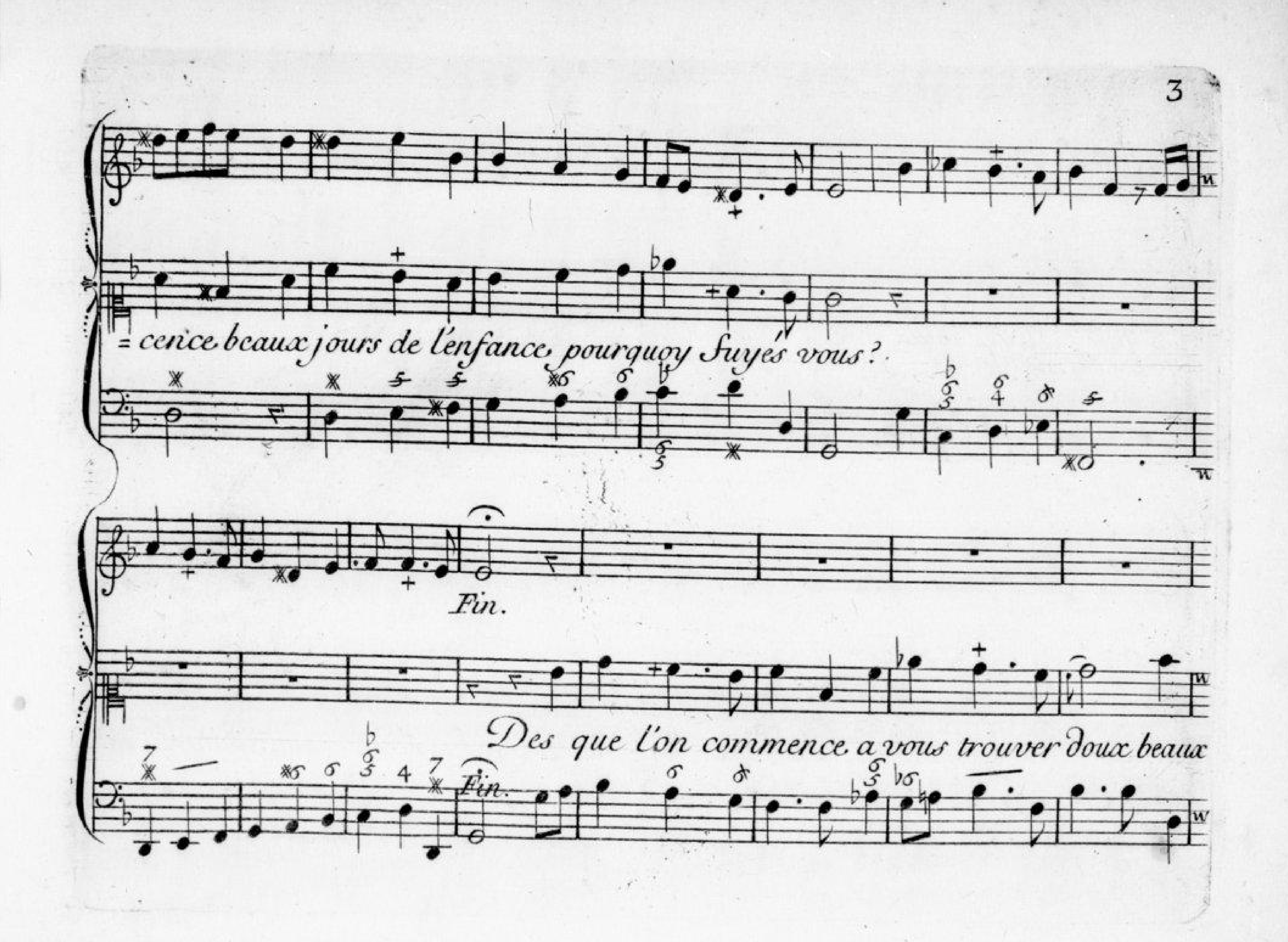


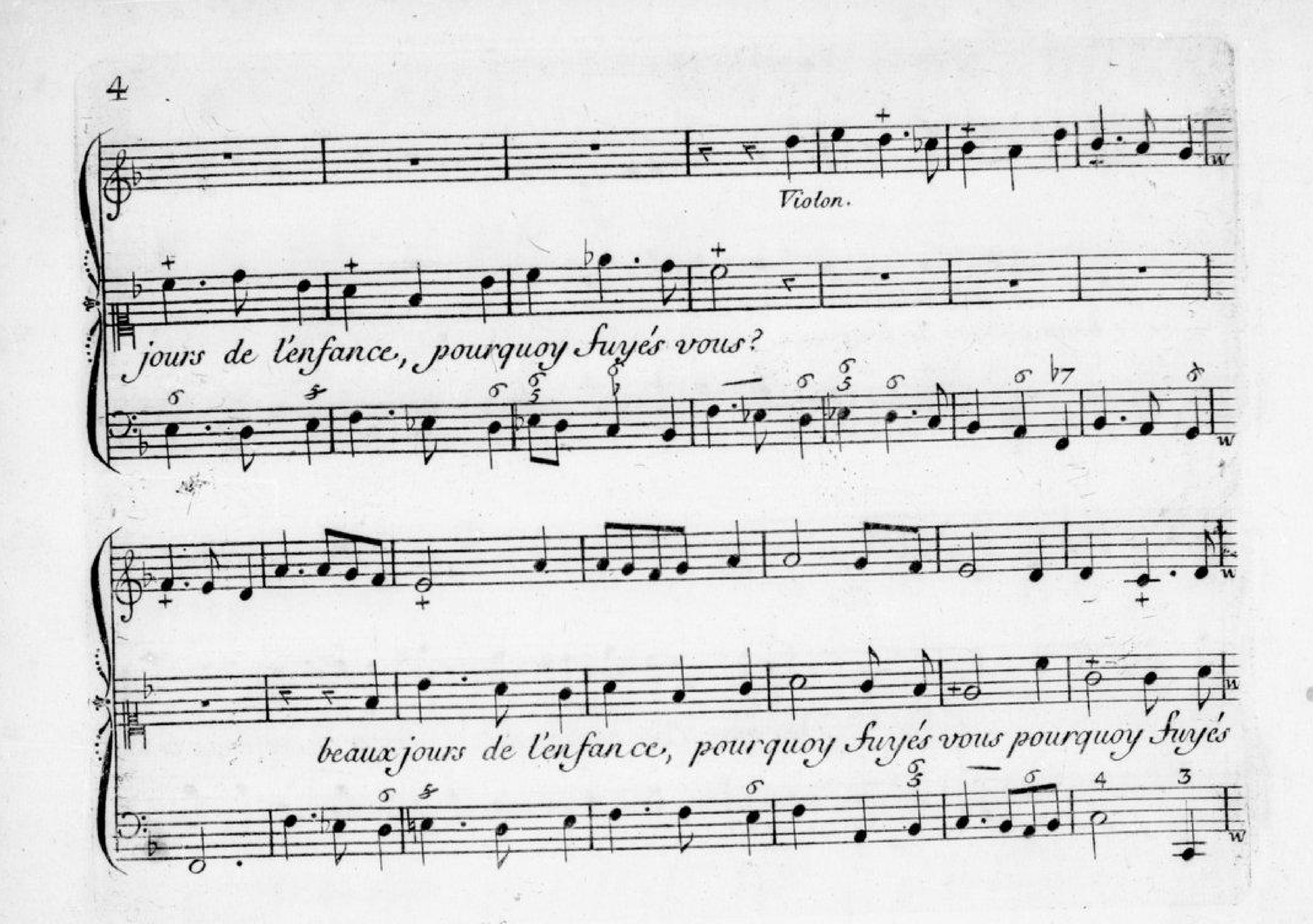


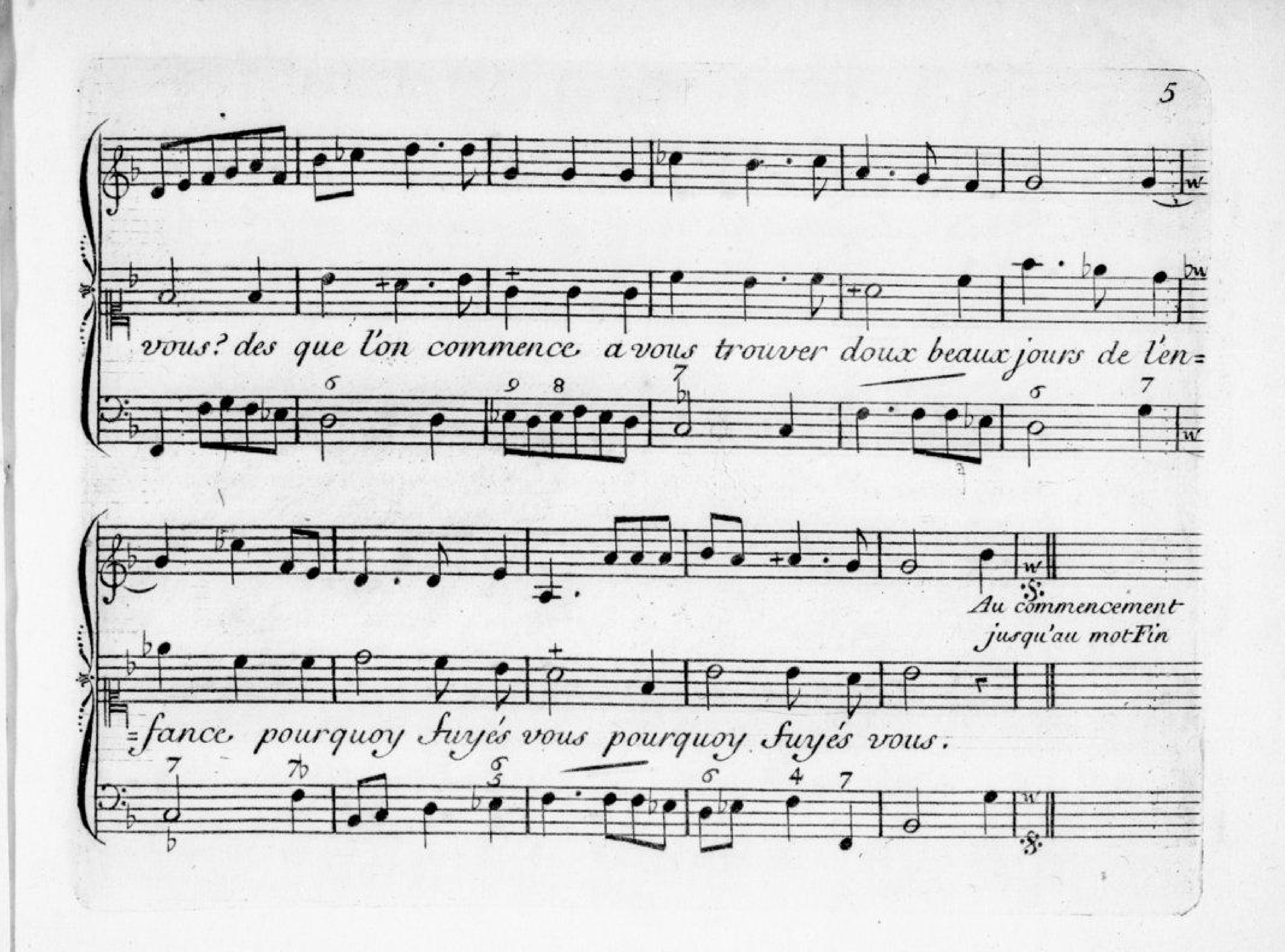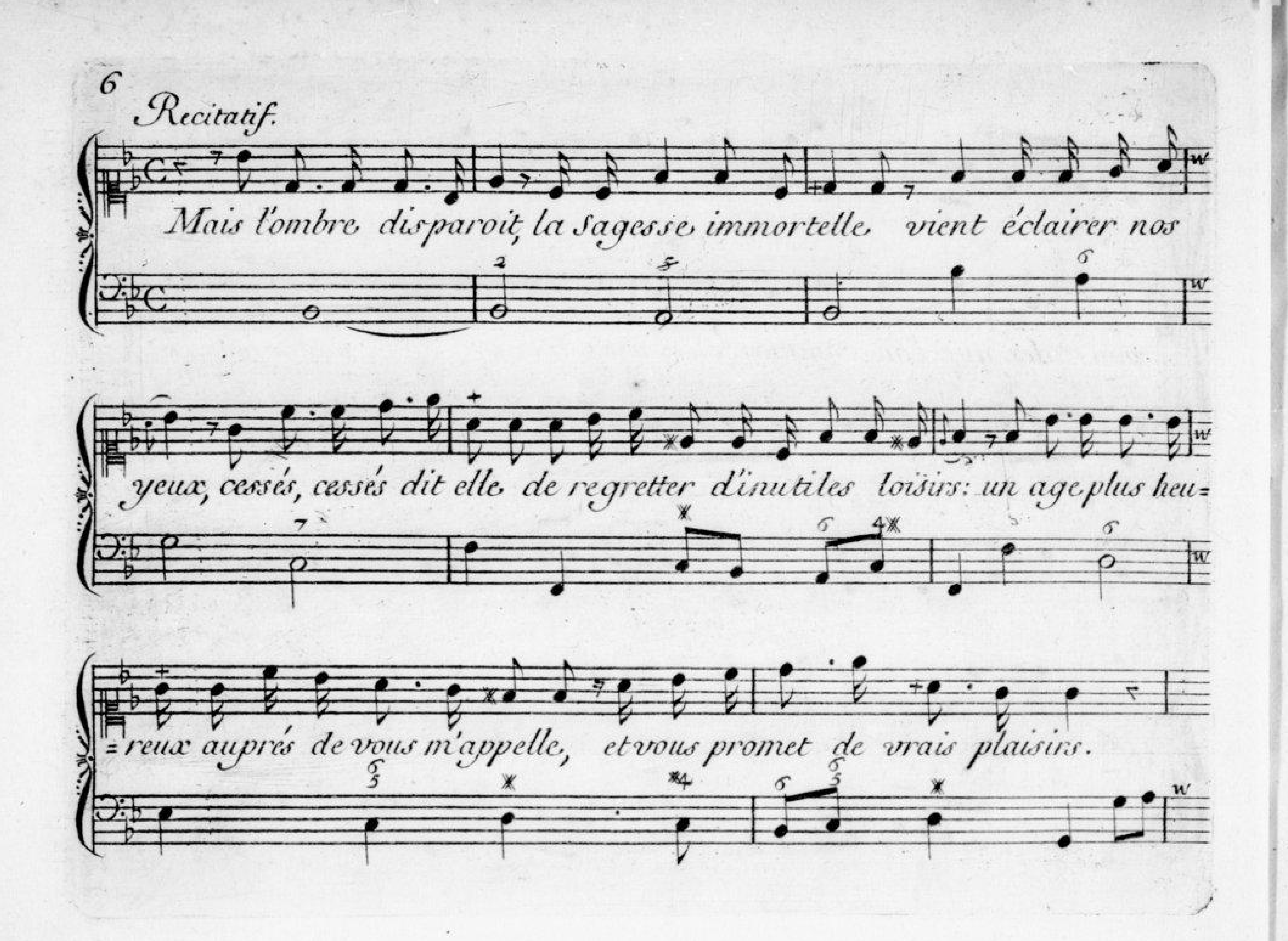


Il faut observer que lorsque la Viele, ou la Musette accompagneront qu'il faudra porter a L'octave les Nottes qui passent l'étendue de ces instruments et cesser aux endroits ou est marqué Violon.
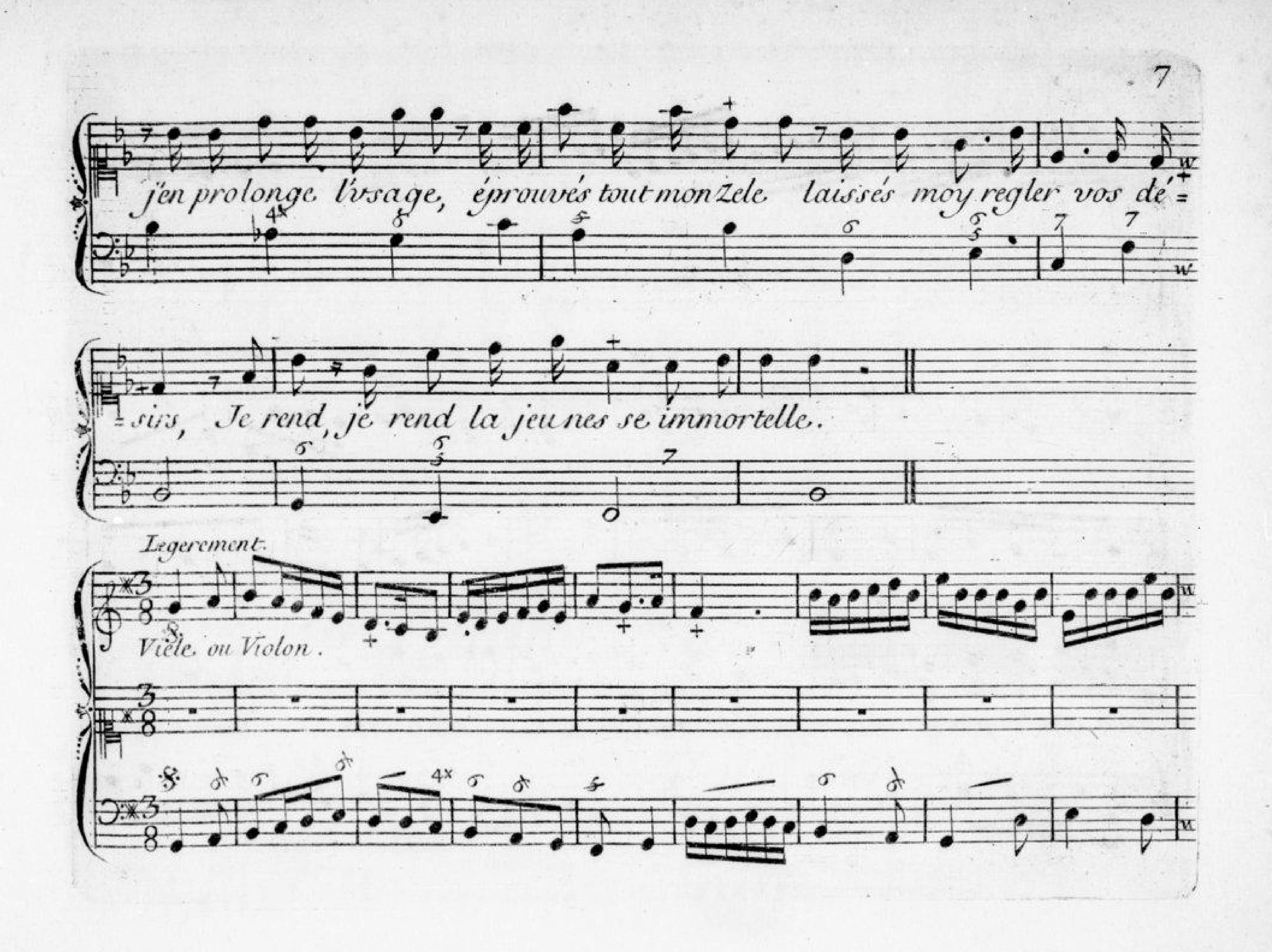

=quoy fuyés vous.
Paisible inno=
=cence beaux jours de l'enfance pourquoy fuyés vous. Paisible inno=
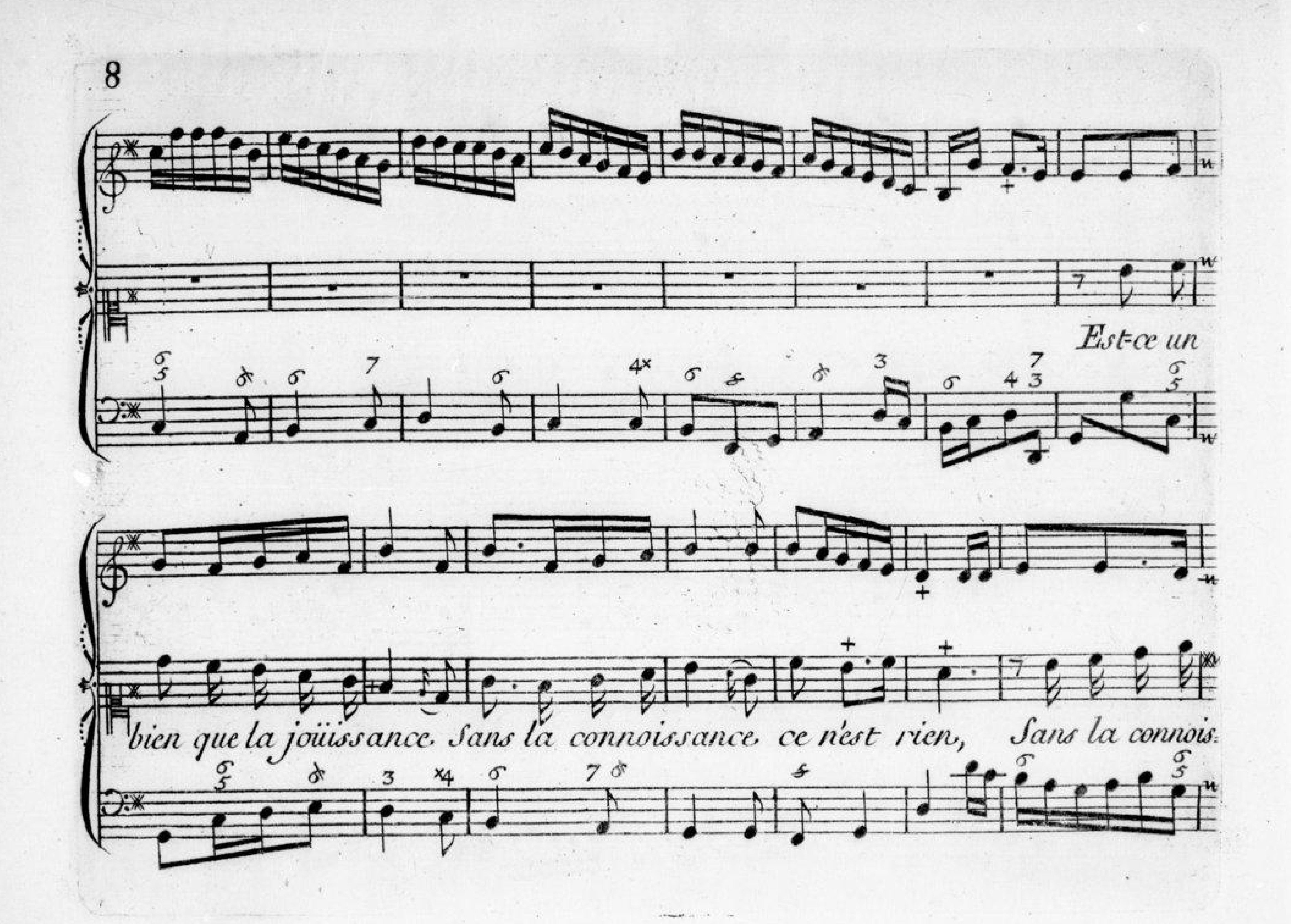

=cerce beaux jours de l'enfance pourquoy fuyés vous?
Fin.
Des que l'on commence a vous trouver doux beaux
Fin.


Violon.
jours de l'enfance, pourquoy fuyés vous?
beaux jours de l'enfance, pourquoy fuyés vous pourquoy fuyés


vous? des que l'on commence a vous trouver doux beaux jours de l'en=
=fance pourquoy fuyés vous pourquoy fuyés vous.
Au commencement
jusqu'au mot Fin


Recitatif.
Mais l'ombre disparoit, la sagesse immortelle vient éclairer nos
yeux, cessés, cessés dit elle de regretter d'inutiles loisirs: un age plus heu=
=reux auprés de vous m'appelle, et vous promet de vrais plaisirs.

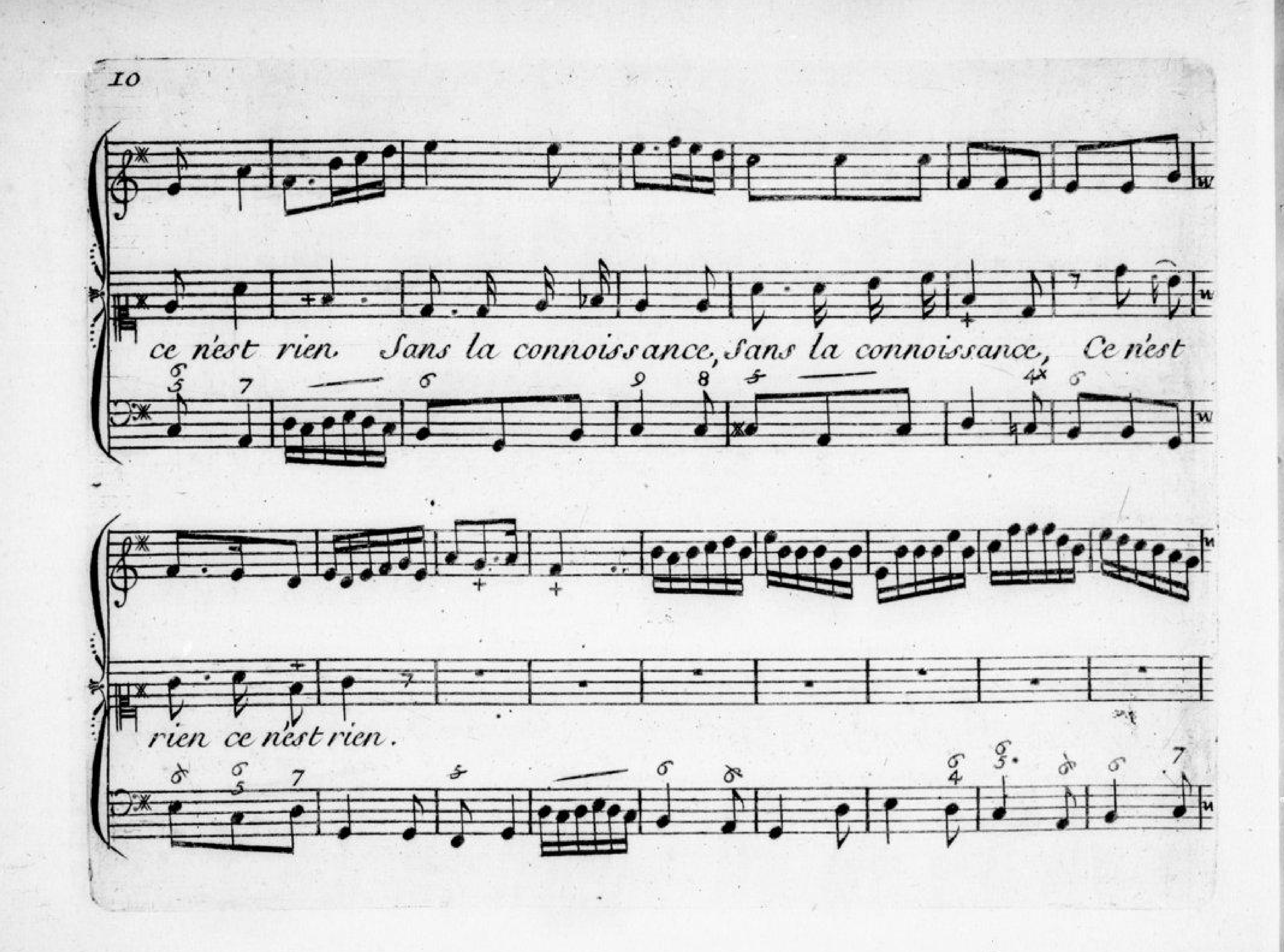

j'en prolonge l'usage, éprouvés tout mon zele laissés moy regler vos dé=
=sirs, Je rend, je rend la jeu nes se immortelle.
Legerement.
Viele ou Violon.

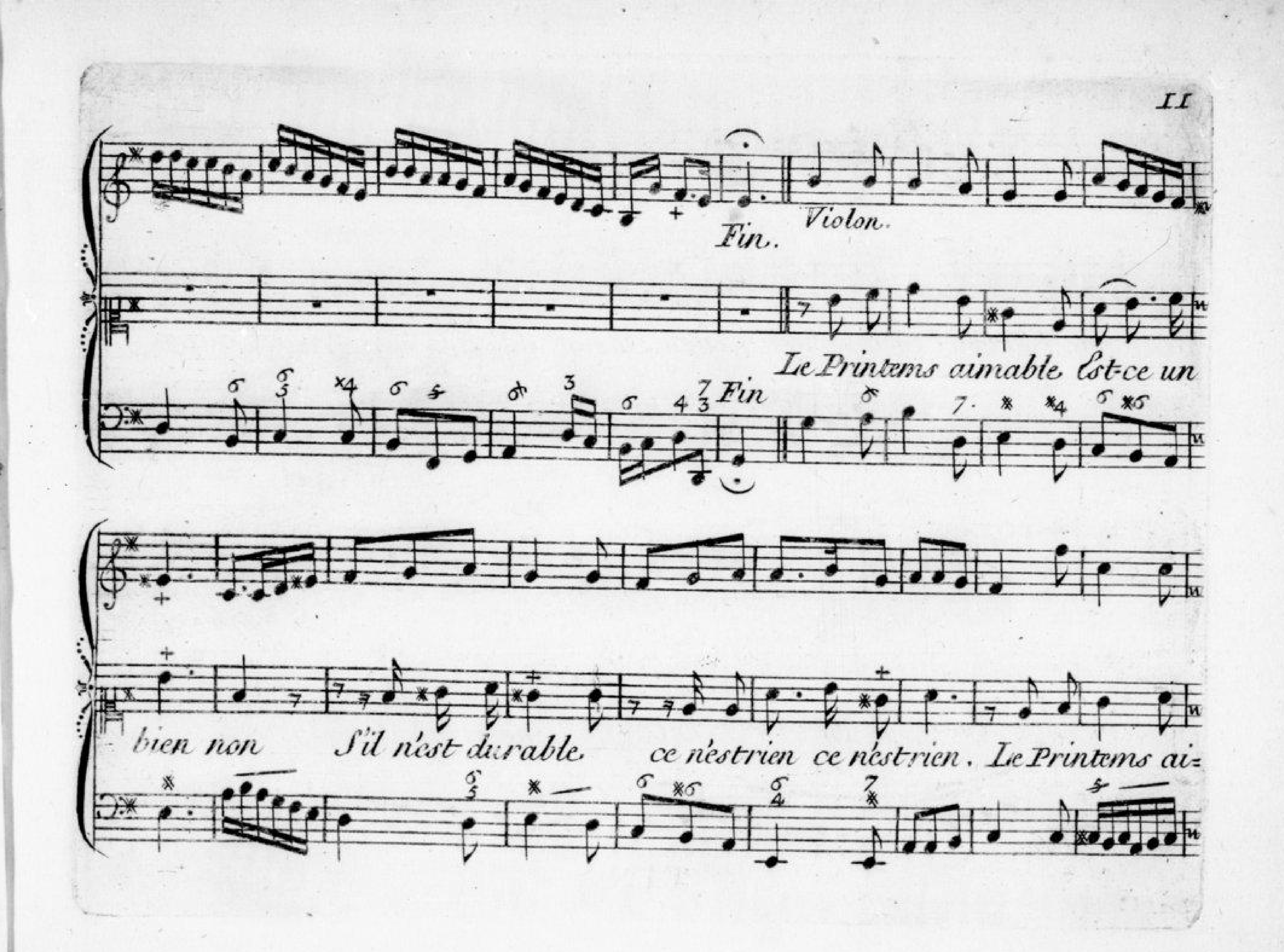

Est-ce un
bien que la joüissance. Sans la connoissance ce n'est rien, Sans la connois:
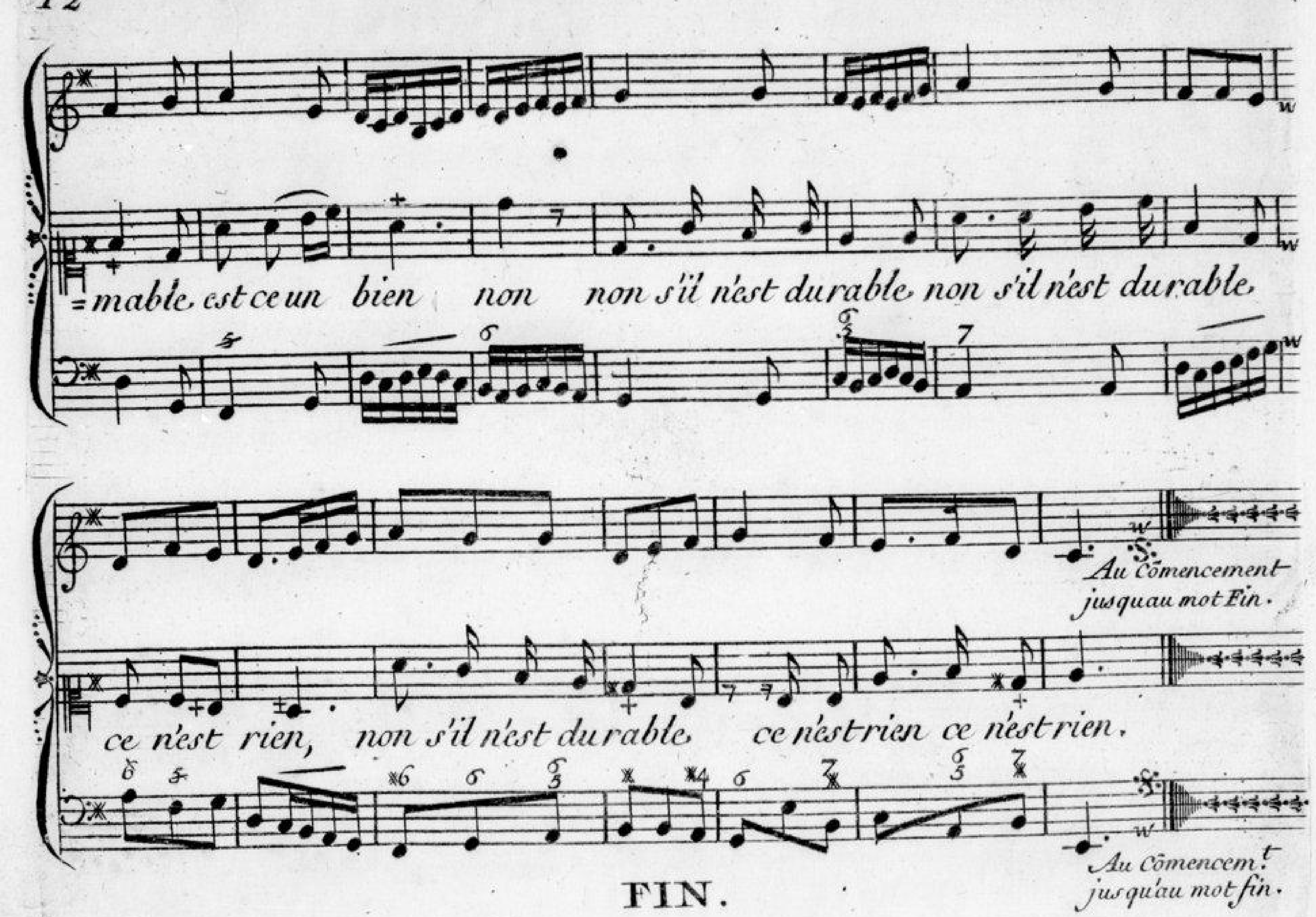


=sance ce n'estrien, ce n'estrien.

Est-ce un bien que la joüissance Sans la connoissance


ce n'est rien. Sans la connoissance, Sans la connoissance, Ce n'est
rien ce n'est rien.


Fin.
Violon.
Le Printems aimable Est-ce un
Fin
bien non S'il n'est durable ce n'est rien ce n'est rien. Le Printems ai=


=mable est ce un bien non non s'il n'est durable non s'il n'est durable
ce n'est rien, non s'il n'est durable ce n'est rien ce n'est rien.
Au Cômencement jusqu'au mot Fin.
Au Cômencem.t jusqu'au mot fin.
FIN.